



# LINEA BRACCIOLI BRGIULIETTA

**GIULIETTA  
PRIMA  
VERSIONE**

VISTA LATERALE



VISTA DALL'ALTO



VISTA CON STAFFA APERTA



LA STAFFA CON CERNIERA  
SERVE PER L'APERTURA

VISTA LATERALE INSTALLATO



INSTALLATO VISTO DALL'ALTO



VISTA FRONTALE



SOLLEVATO



INSTALLATO RETRO



## ISTRUZIONI PER L'INSTALLAZIONE

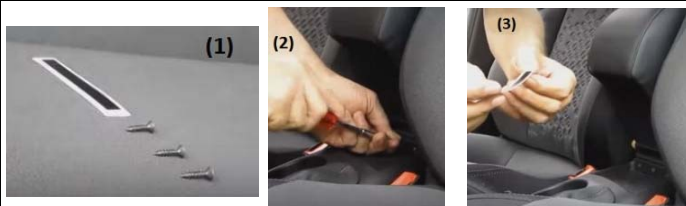

-In figura 1 la dotazione, 3 viti ed un adesivo nero copri viti

-Come in figura 2 fissare la staffa con le 3 viti alla parte terminale del tunnel

-Coprire le viti con l'adesivo (3)